

SECCIÓN A-A'

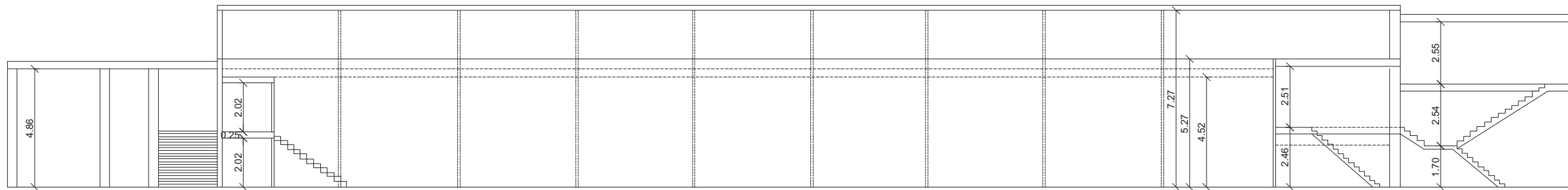

SECCIÓN B-B'

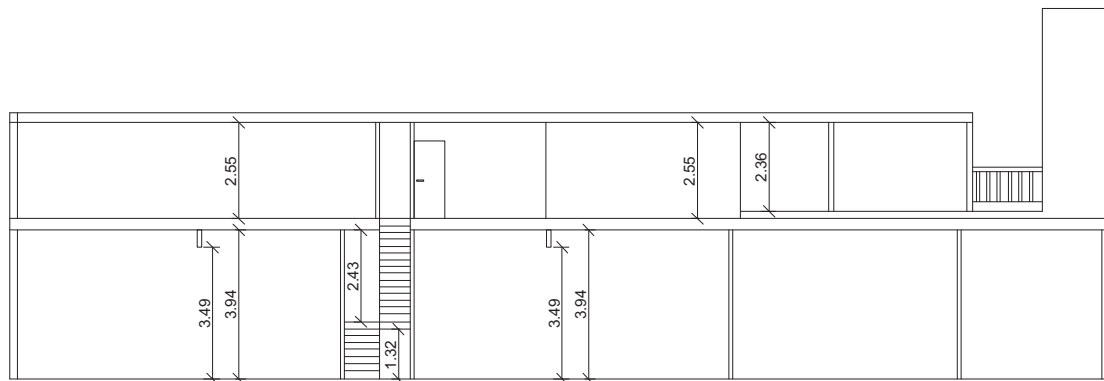

SECCIÓN C-C'

**EMPORI GESTIÓN Y ADMINISTRACIÓN S.L.**

PROYECTO DE ACTUACIÓN DE LA REFORMA DE UNA ACTIVIDAD INDUSTRIAL  
EN RÓTOVA (VALENCIA),  
PARA SU DECLARACIÓN DE INTERÉS COMUNITARIO

Plano	Planta y secciones de la nave	Nº. Plano	Hoja	<input type="checkbox"/>	de	<input type="checkbox"/>
		<b>5.2</b>	Escala	1 : 200		

**D.Enric Cardona Borrás**  
Ingeniero de Caminos Canales y Puertos  
Colegiado nº 21.586

Consultora		Fecha	VALENCIA, Febrero de 2.010
C/ Conde de Altea Nº1, 3. 46005 -VALENCIA-. Teléfono: 96-395 94 96. Fax: 96-373 76 28.		Referencia	E 1 3 6 1

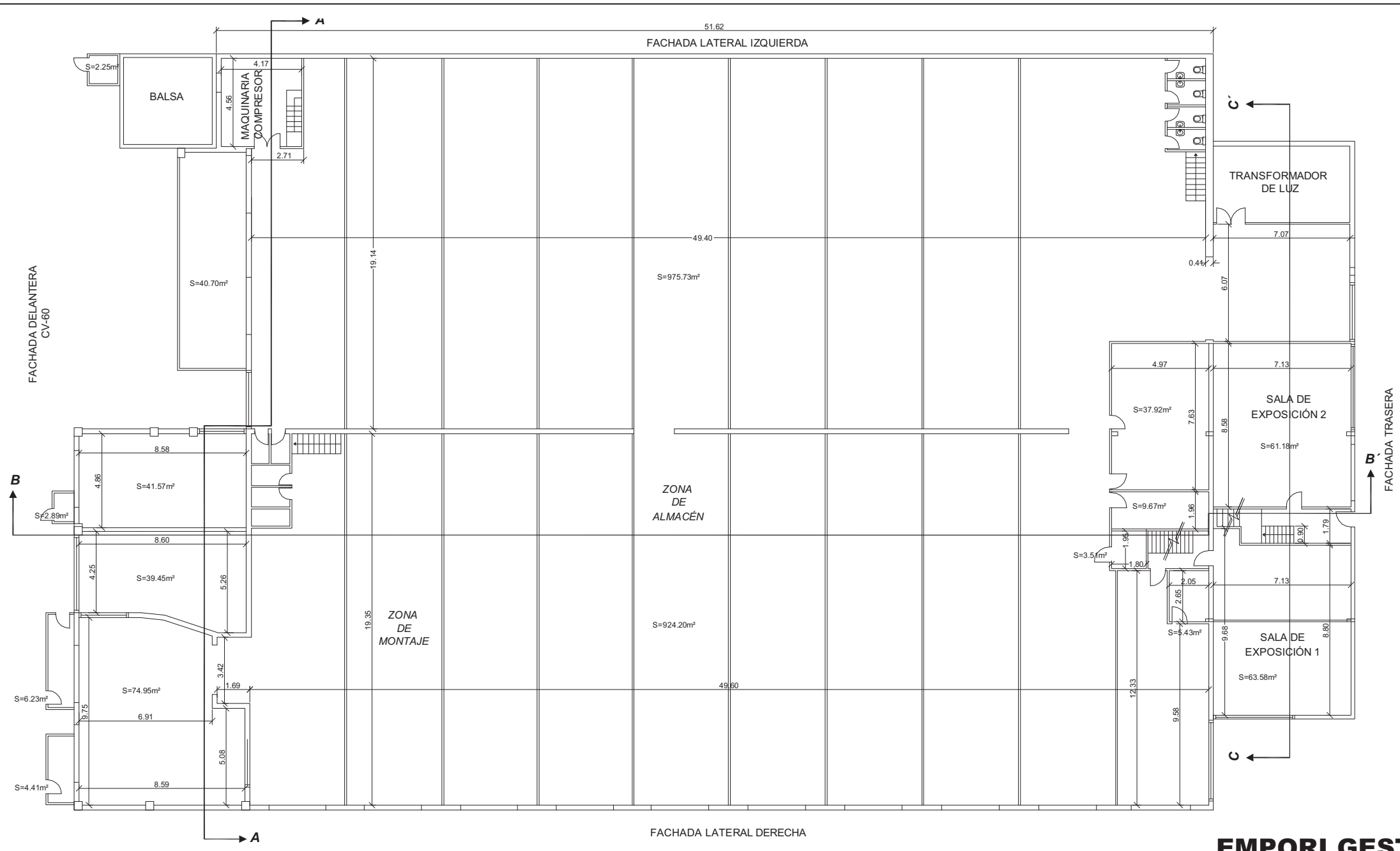

PLANTA

**EMPORI GESTIÓN Y ADMINISTRACIÓN S.L.**

PROYECTO DE ACTUACIÓN DE LA REFORMA DE UNA ACTIVIDAD INDUSTRIAL EN RÓTOVA (VALENCIA), PARA SU DECLARACIÓN DE INTERÉS COMUNITARIO

Plano	Planta y secciones de la nave	Nº. Plano	Hoja	<input type="checkbox"/>	de	<input type="checkbox"/>
		<b>5.1</b>	Escala	1 : 250		

**D.Enric Cardona Borrás**  
 Ingeniero de Caminos Canales y Puertos  
 Colegiado nº 21.586

Consultora EVREN  
 C/ Conde de Altaa Nº1, 3. 46005 -VALENCIA-. Teléfono: 96-395 94 96. Fax: 96-373 76 28.

Fecha **VALENCIA, Febrero de 2.010**  
 Referencia  E  1  3  6  1